

MODULARIO
F. - Cat. S. T. - 315



MINISTERO DELLE FINANZE
DIREZIONE GENERALE DEL CATASTO E DEI SERVIZI TECNICI ERARIALI
NUOVO CATASTO EDILIZIO URBANO

(R. DECRETO-LEGGE 13 APRILE 1939, N. 652)

MOD. B (Nuovo Catasto Edilizio Urbano)

Lire
50

Planimetria dell'immobile situato nel Comune di MILANO Via VALLAZZE 25
Bianchi Ernesto nato a Milano il 17/10/1919-Bianchi Roberto nato a Milano il
Ditta 1.4/11/1914-Proprietari per 1/2
Allegata alla dichiarazione presentata all'Ufficio Tecnico Erariale di MILANO

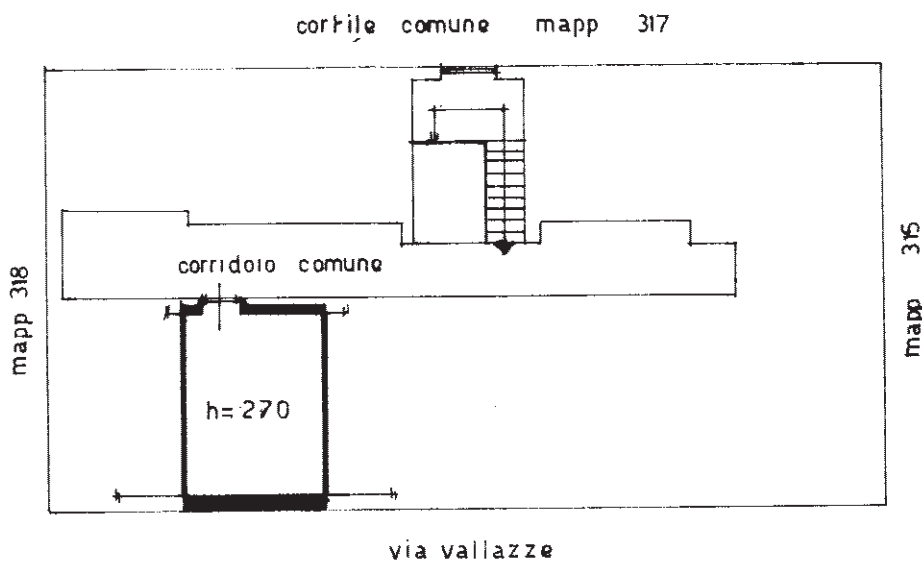

PIANO SOTTOTETTO QUINTO

ORIENTAMENTO

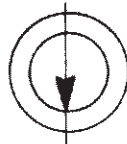

SCALA DI 1:200

SPAZIO RISERVATO PER LE ANNOTAZIONI D'UFFICIO

DATA

PROT. N°

I.R.S.-OFFICINA C.V. ROMA

PARTITA 4511

FÖGLIO 274

MAPP 316

SUB 1÷25

PORZ. AL

Compilata dal arch.

(Titolo, nome e cognome del tecnico)

paolo giovenzana

Iscritto all'Albo degli architetti 2976

della Provincia di MILANO

DATA

Firma: